

Wissenschaftliches Symposium: Natur- und Artenschutz bei
integrativer Waldbewirtschaftung

Forschungsvorhaben Bestandesstruktur und Trockenschäden



Prof. Dr. Peter Annighöfer
Thomas Mathes
thomas.mathes@tum.de
Technische Universität München
Professur für Wald- und Agroforstsysteme

Dieser Vortrag wurde im Rahmen des 4. Wissenschaftlichen Symposium: Natur- und Artenschutz bei integrativer Waldbewirtschaftung am 21.04.2021 gehalten.

Bei Fragen zum Projekt und zu den aktuellsten Ergebnissen wenden Sie sich jederzeit gerne an Thomas Mathes
thomas.mathes@tum.de

Wir freuen uns auf Ihre Nachricht!

Einfluss der Waldstruktur?

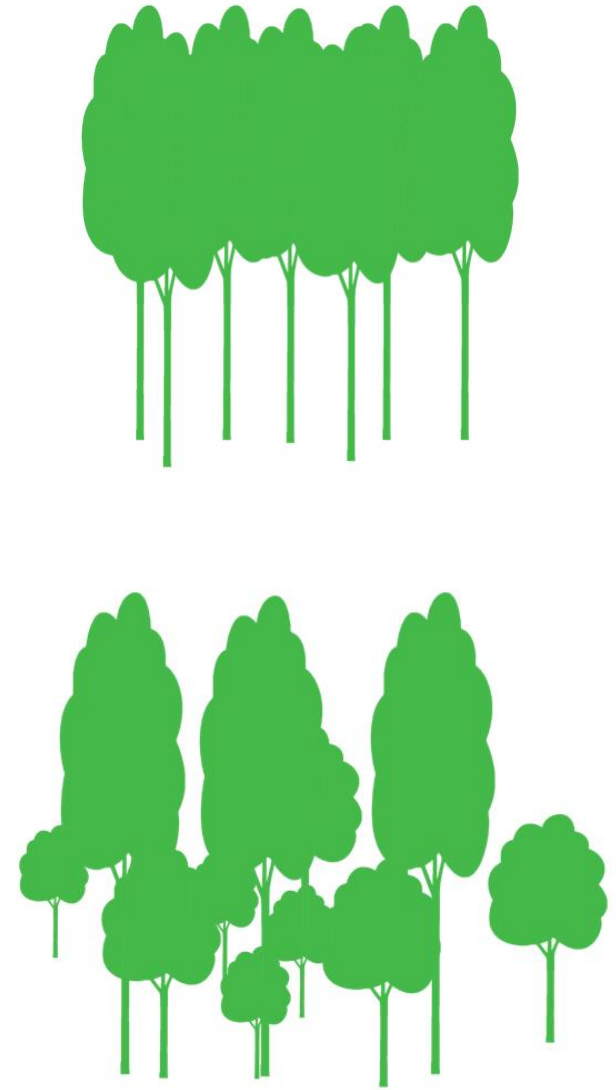

Agenda

Ziele

Material und Methoden

Erfassung der Waldstruktur

Quantifizierung des Trockenstressses

Erste Zwischenergebnisse

Ausblick

Ziele

- Vertiefung der Erkenntnisse über den Zusammenhang von Waldstrukturen und Trockenstress
- Vertiefung der Kenntnisse, mit welchen Durchforstungsregimen oder Umtriebszeiten die Trockenheitsresistenz gesteigert werden könnte
- Handlungsempfehlungen für einen klimaadaptiven Waldbau in der Praxis

Erfassung der Waldstruktur



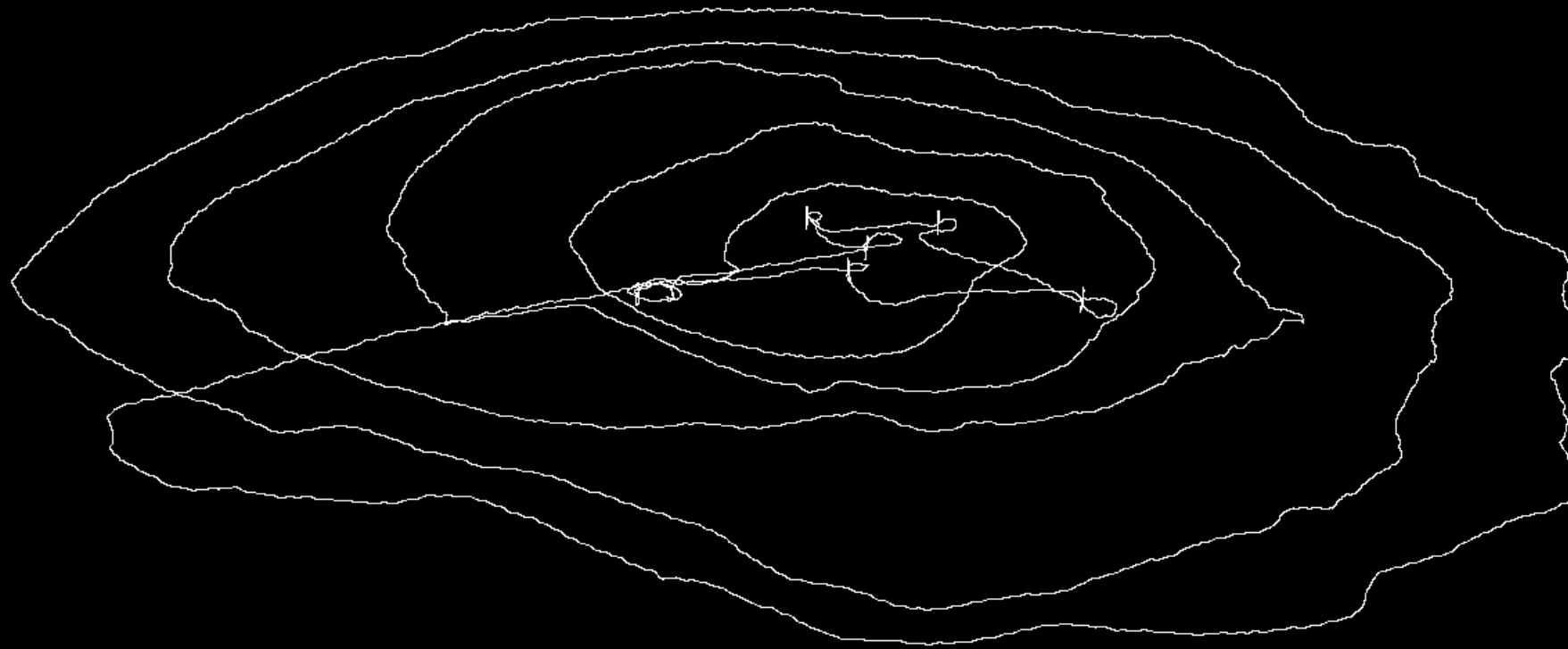

baumspezifische Dimensionsvariablen
(BHD, Höhe, Kronenvolumen etc.)

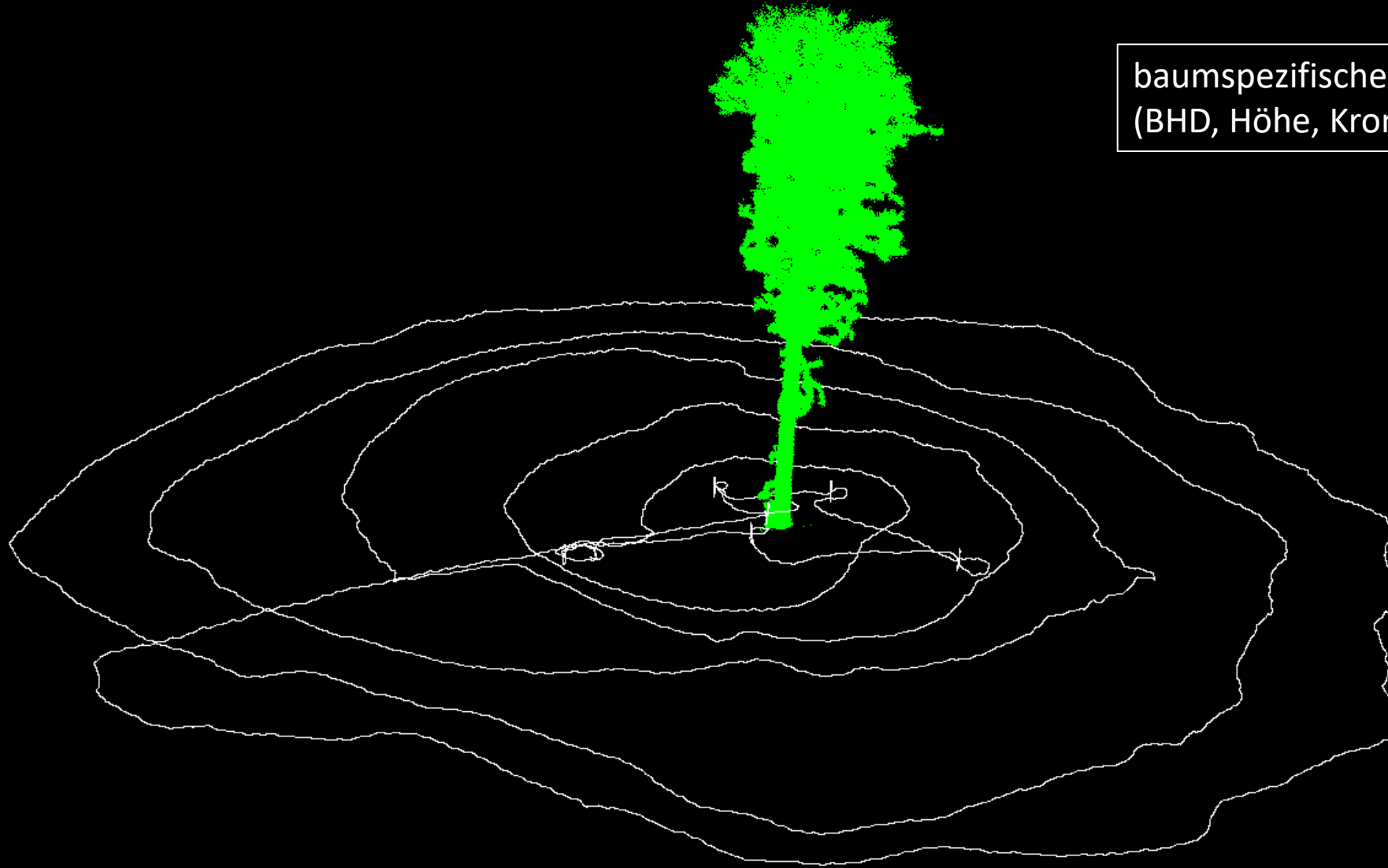

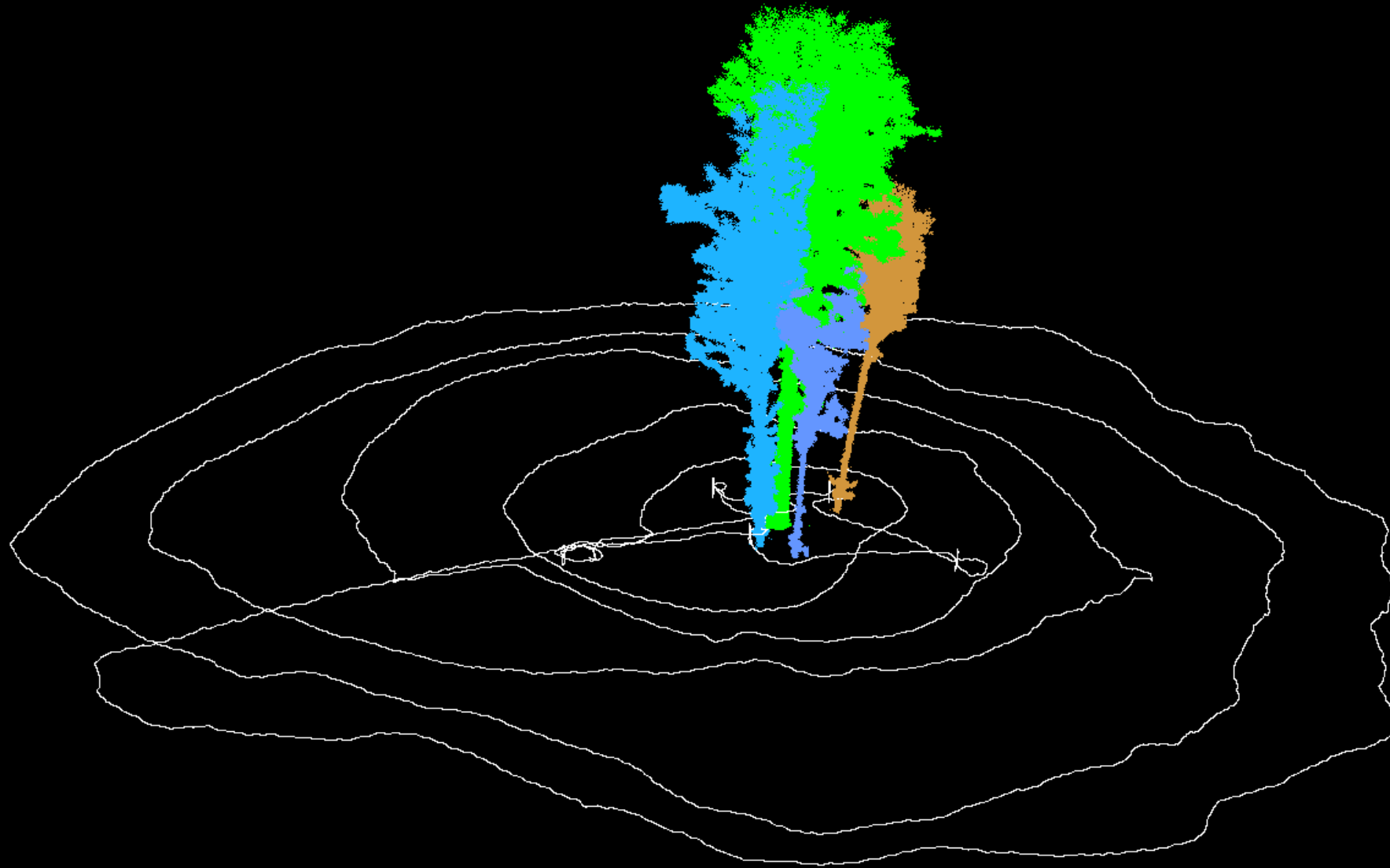

verschiedene Konkurrenzmaße,
Beschreibung der Nachbarschaft

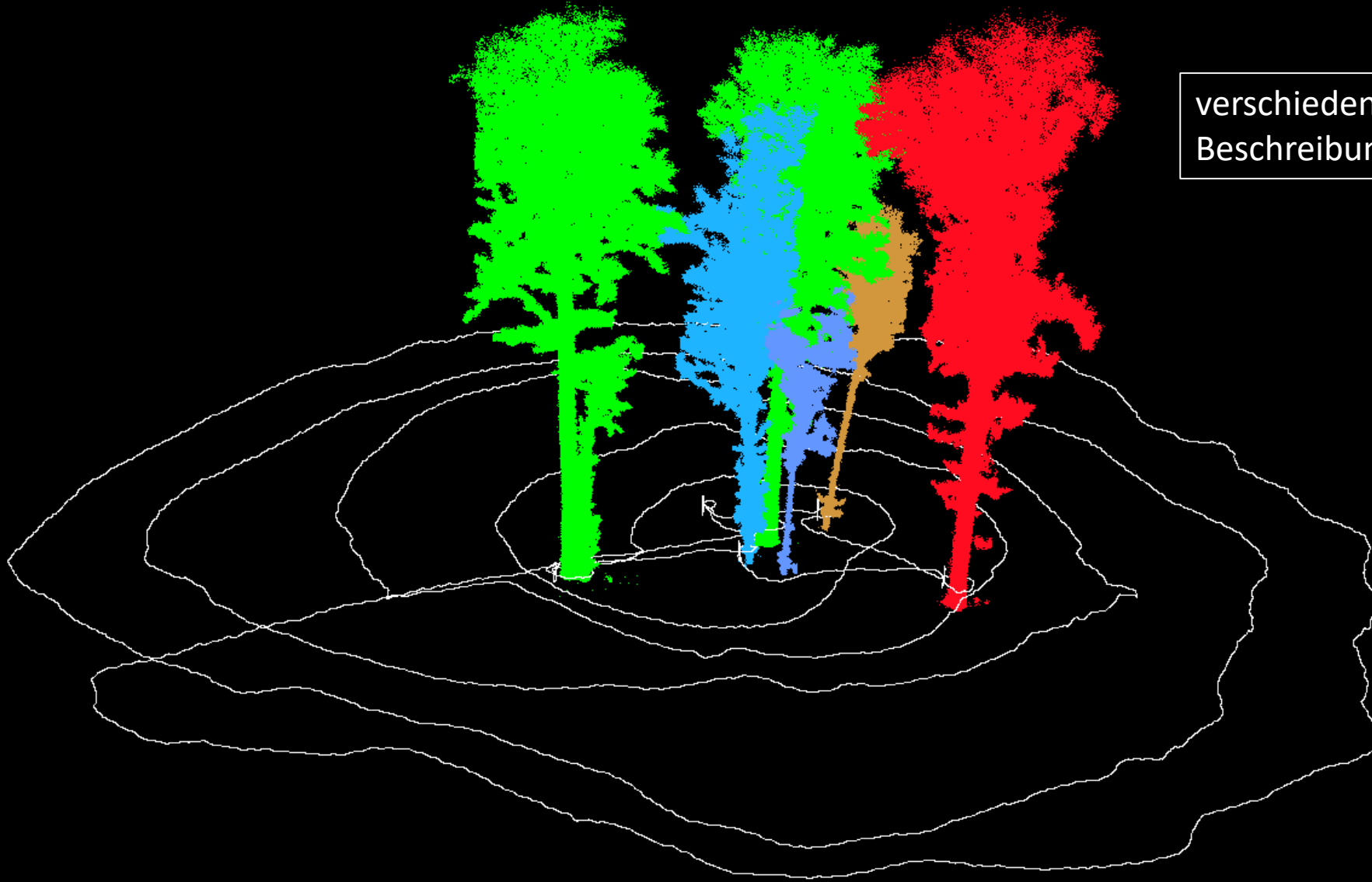

Analyse der Bestandesstruktur:
relative Befüllung

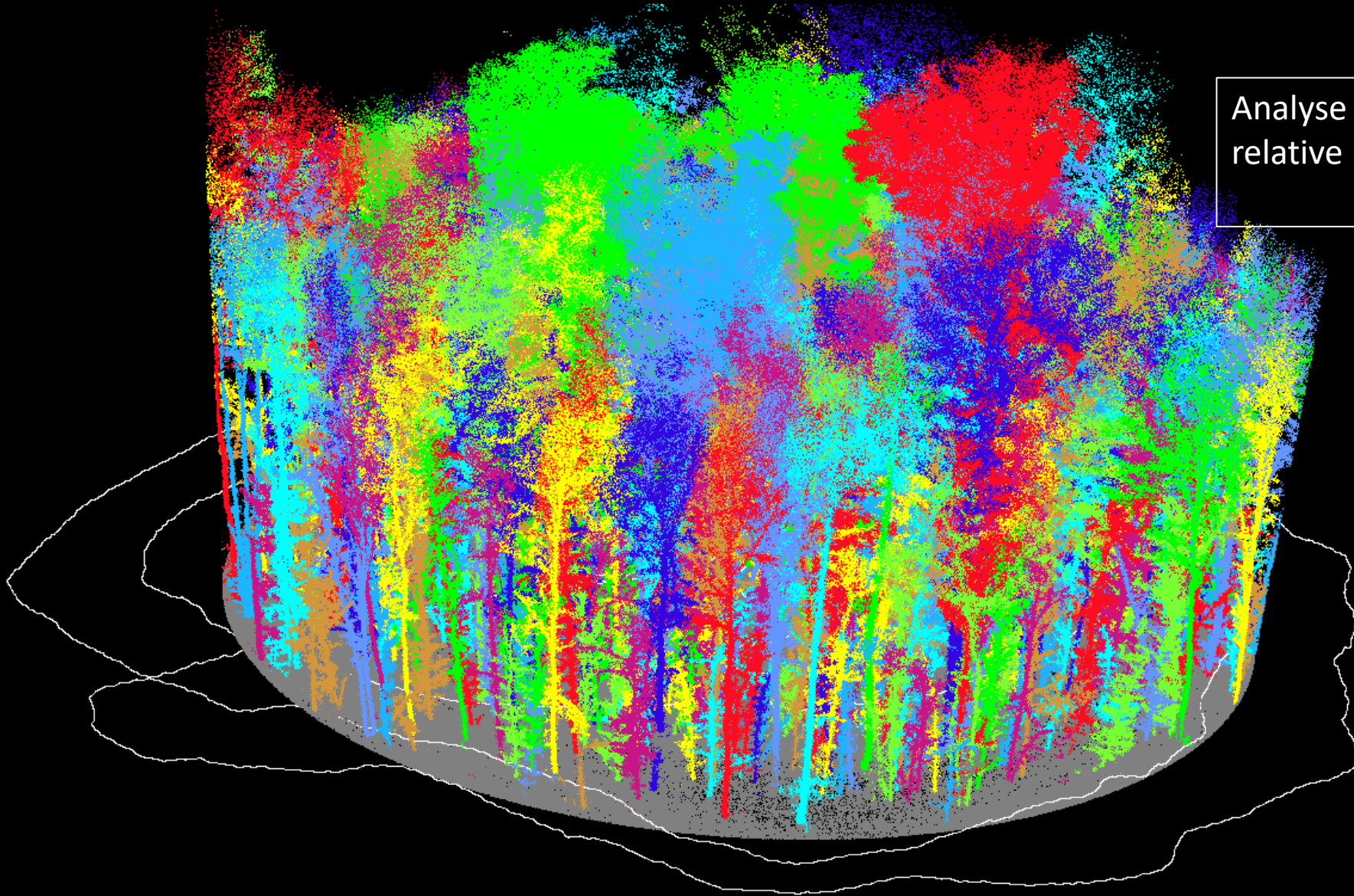

Zuwachsanalyse

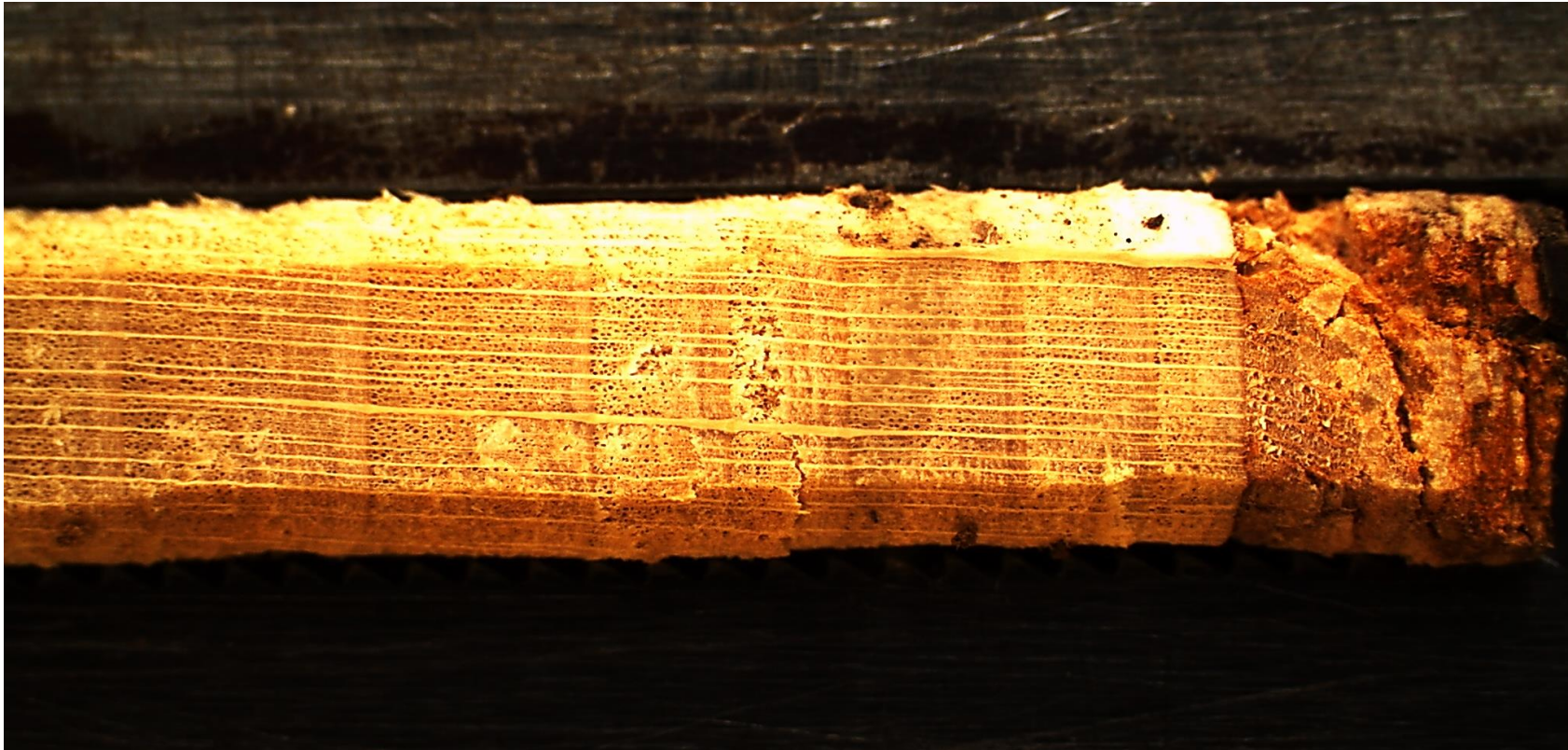

Zuwachsanalyse

Beherrschtes Kollektiv

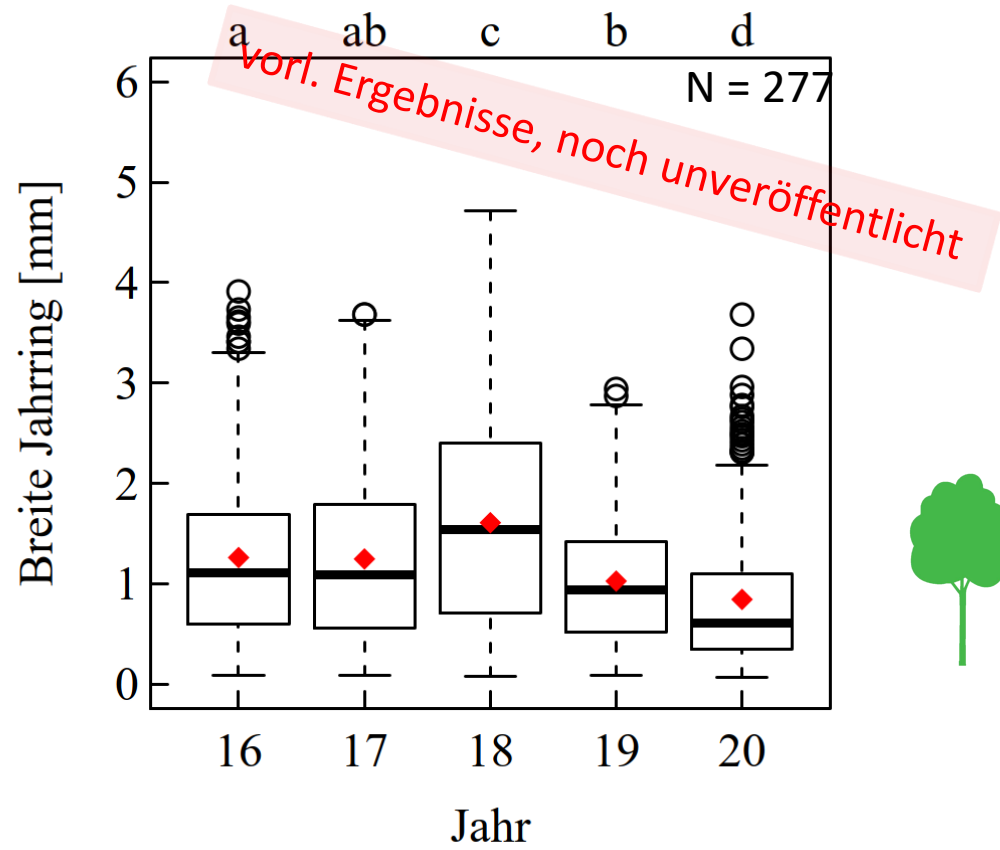

Herrschendes Kollektiv

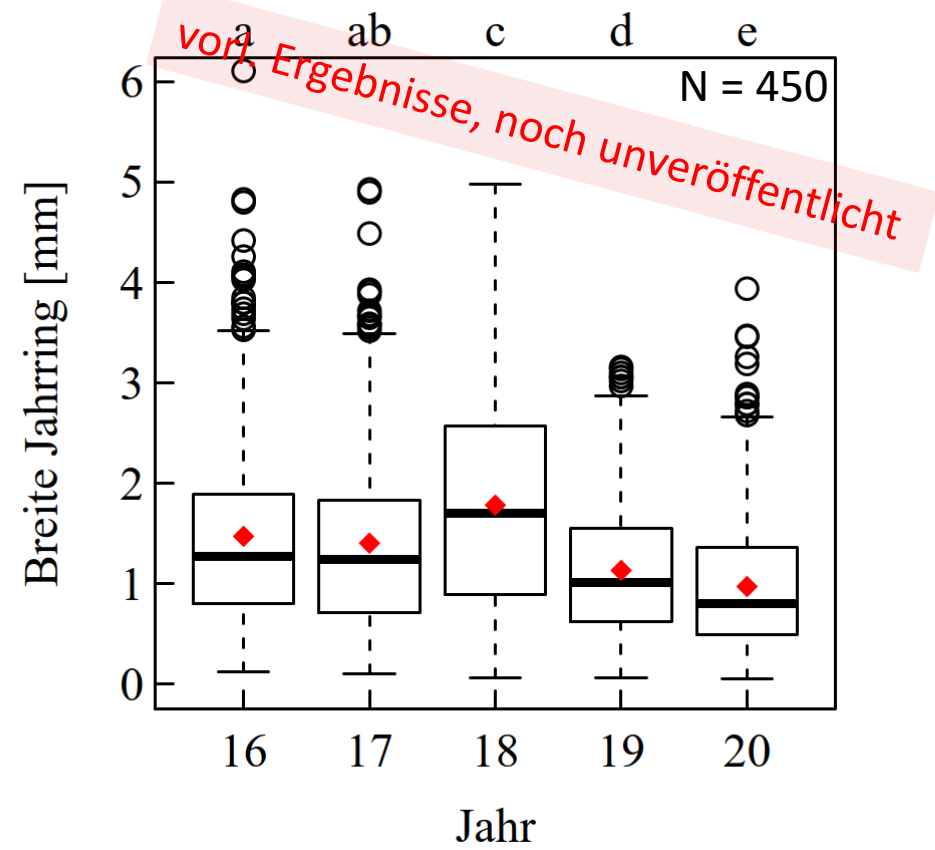

Trockenstressanalyse

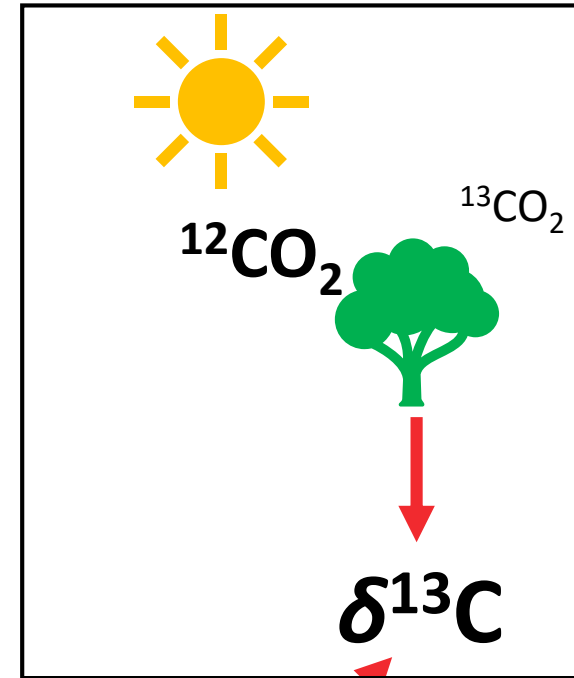
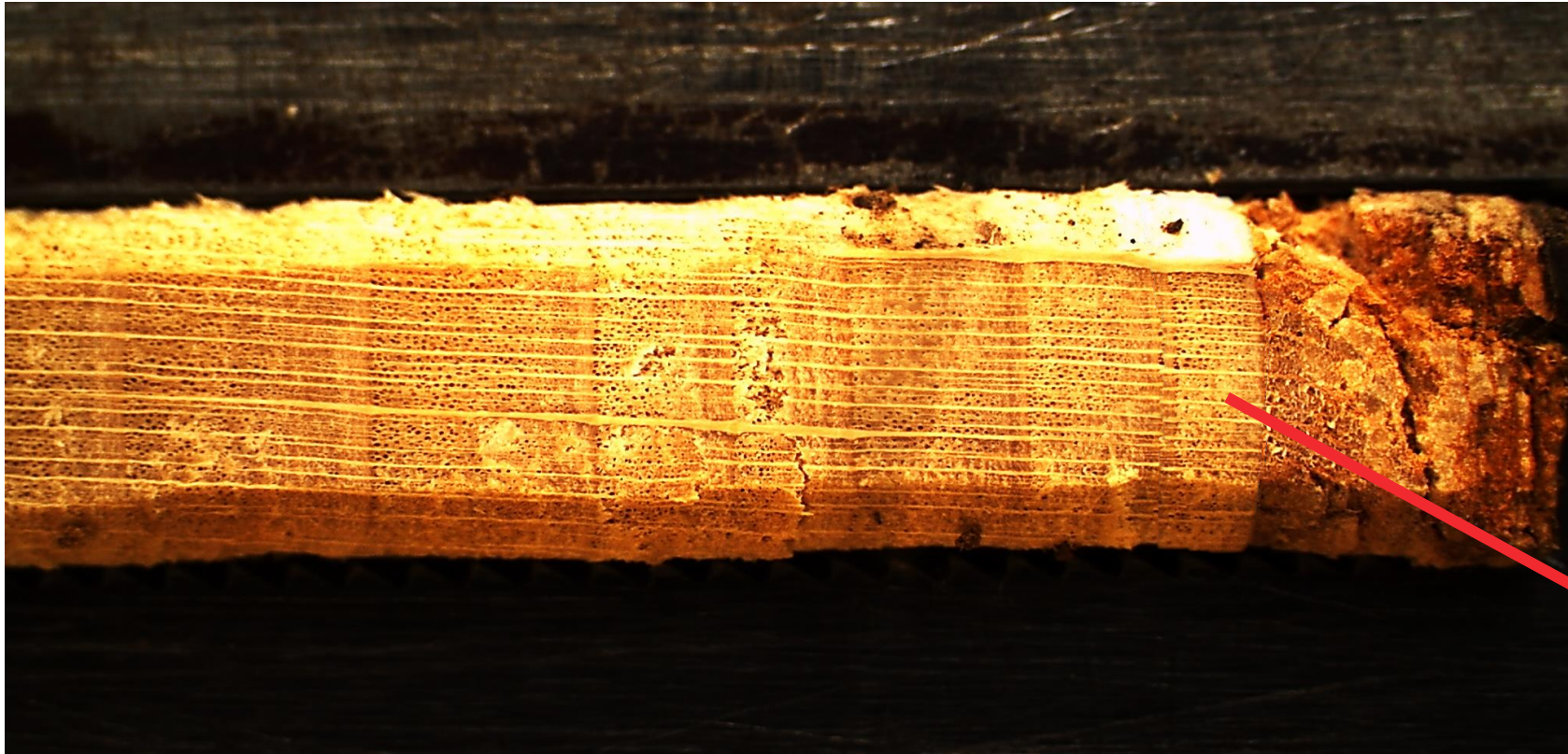

Trockenstressanalyse

Beherrschtes Kollektiv

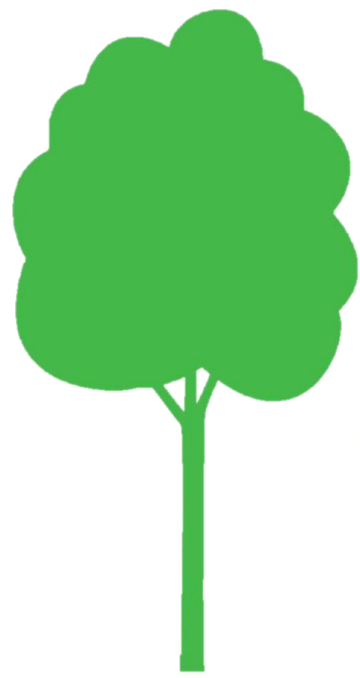
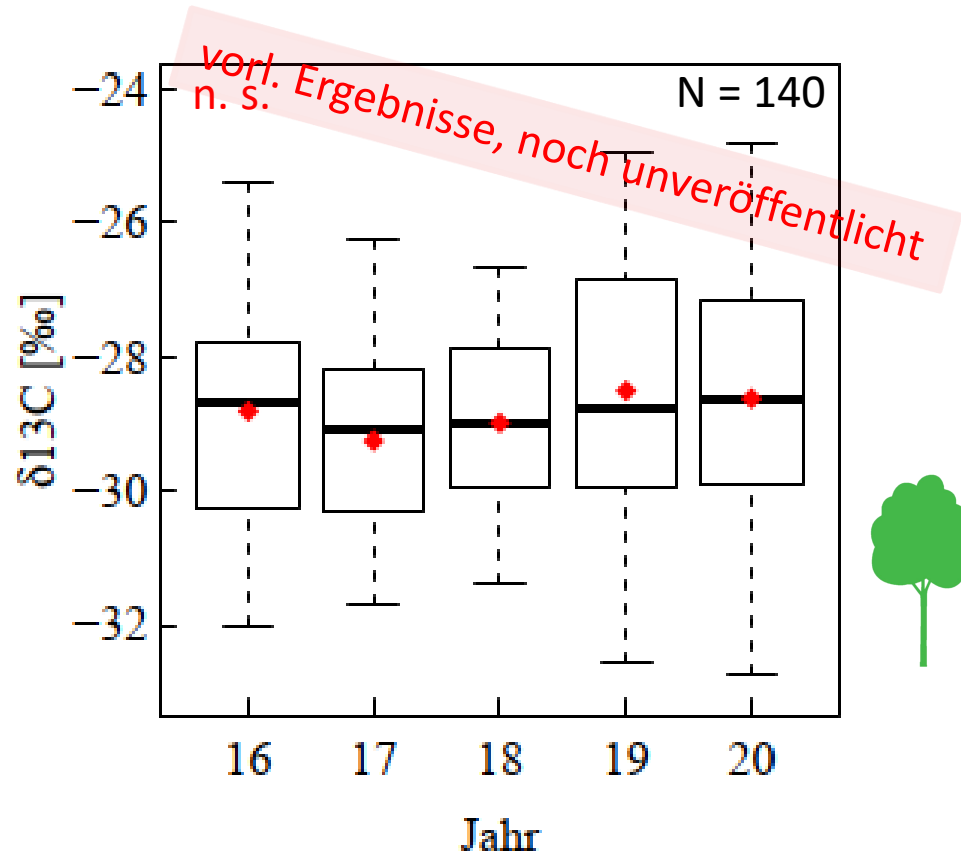

Herrschendes Kollektiv

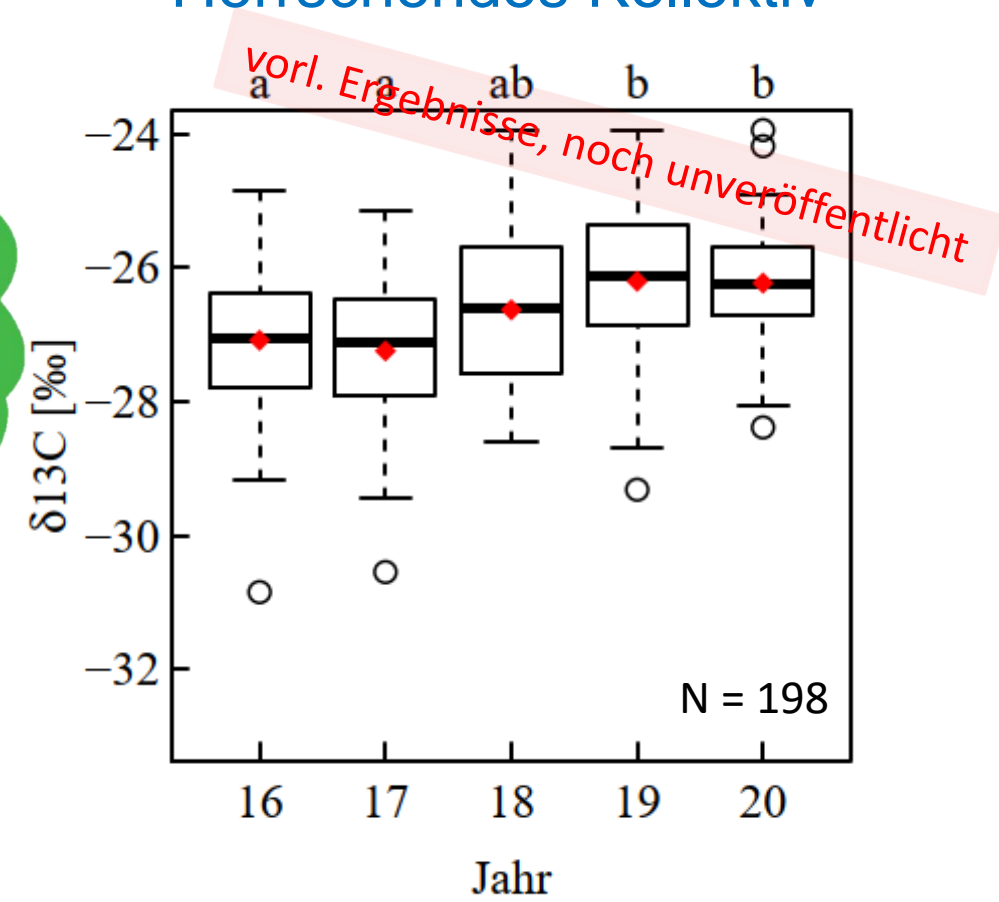

Trockenjahr 2018

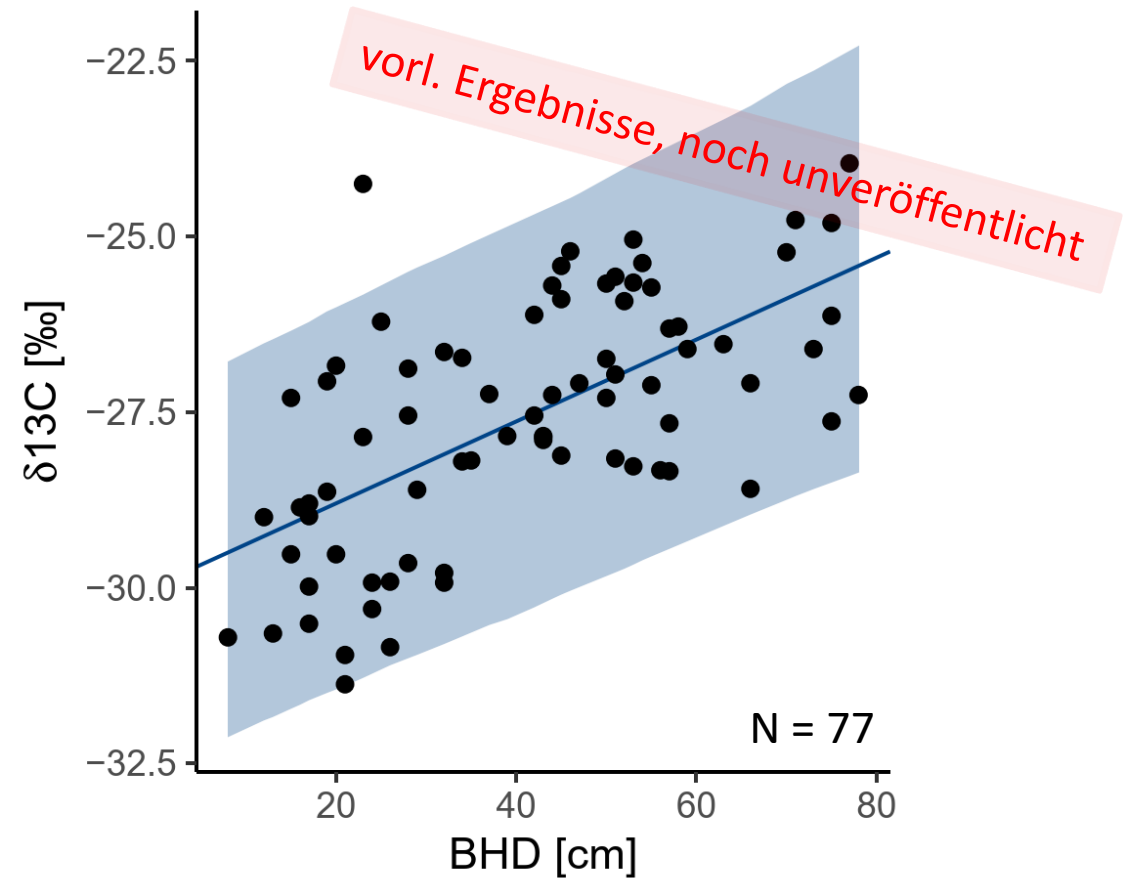
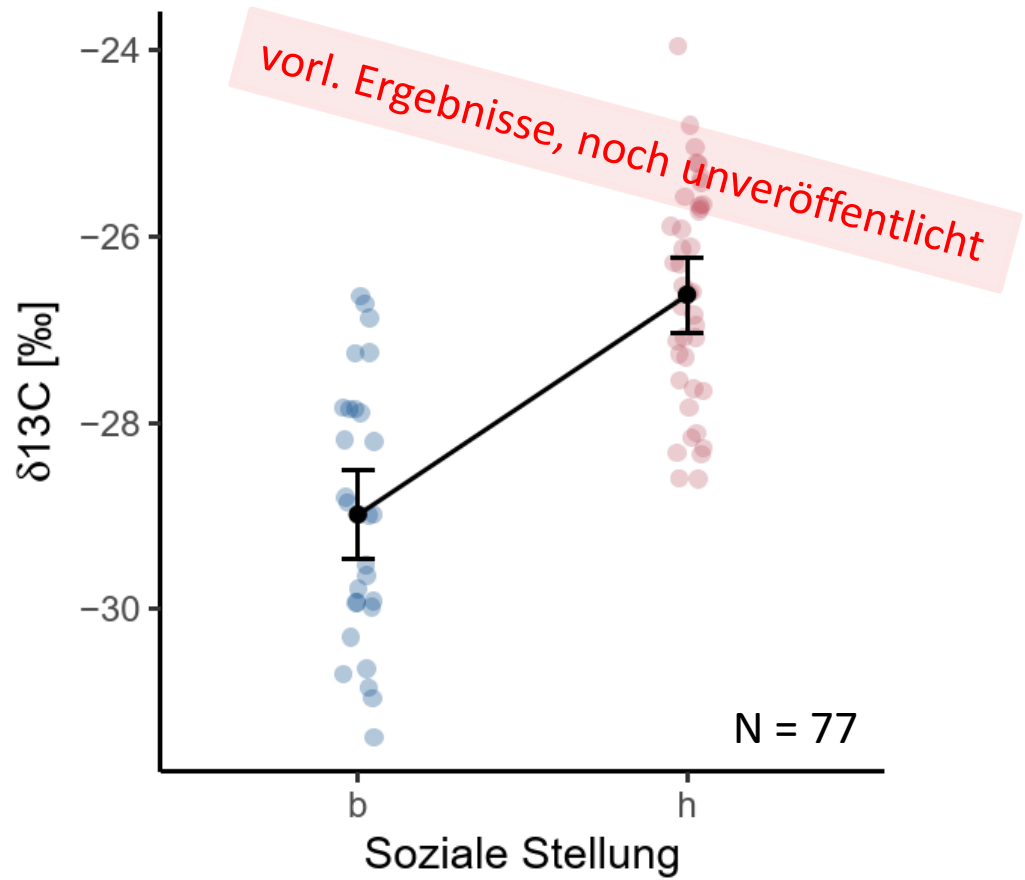

Ausblick zum Projekt

Waldstruktur
(waldbauliche Wuchsklasse, Schichtigkeit)

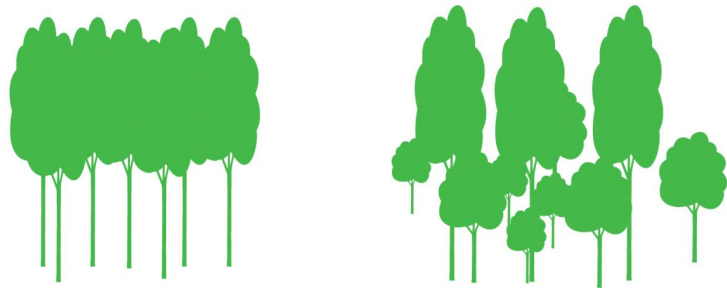

Zwei Regionen

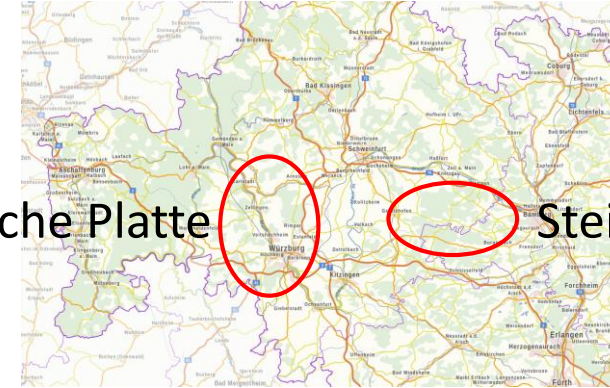

Fränkische Platte Steigerwald

Erfassung der Vitalität



Quantifizierung der Holzqualität

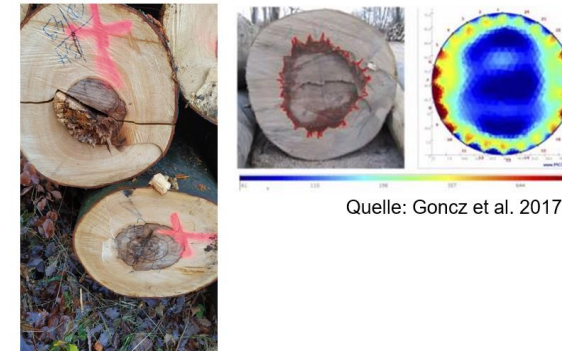

Quelle: Goncz et al. 2017

Vielen Dank für die Unterstützung!

Bayerisches Staatsministerium für
Ernährung, Landwirtschaft und Forsten



LWF Bayerische Landesanstalt
für Wald und Forstwirtschaft

 **BAYERISCHE
STAATSFORSTEN**
Nachhaltig Wirtschaften.



Wissenschaftliches Symposium: Natur- und Artenschutz bei
integrativer Waldbewirtschaftung

Herzlichen Dank!